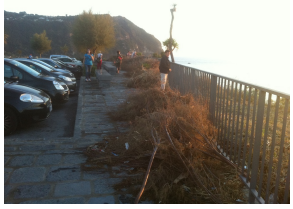

Commento Foriano, di Peppe D'Ambra

Sorridi alla vita che la vita sorriderà a te

FORIO DI MALE IN PEGGIO

Annullati molti lavori preelettorali

Mentre Francesco III è alla quotidiana e continua ricerca di sfuggire alle responsabilità che ricadono sulla sua persona per la carica che riveste e che potrebbe spiegare le sue assenze dalle riunioni di Giunta, la vita politica amministrativa foriana si è fermata a 3 o 4 celebrazioni fatte in pompa magna e messe n evidenza solo dagli scribacchini di regime. Intanto il paese langue in attesa di una seria politica di rinnovamento e di reale cambiamento, ma più passano i giorni più ci si rende conto che con questo materiale umano, uscito eletto, difficilmente si potrà ottenere qualche risultato positivo. Siamo ritornati ai travasi mattutini dei camion maleodoranti della spazzatura sulle Pietre Rosse sotto gli occhi degli allibiti turisti che ancora popolano il paese, senza che nessun organo giudiziario o forza politica di opposizione intervenga. Le scuole abbandonate a se stesse, nonostante qualcheannuncio del solito scribacchino di regime, mentre oggi gli studenti ritornano ad occupare la scuola perché fatiscente, insomma come per il passato nulla è cambiato, si è solo alla ricerca di facili pubblicità sulle cose che di positivo hanno ben poco. Questa, purtroppo, fa parte della solita storia foriana ricca di giullari di corte in costante aumento, vista la crisi economica incombente. I fatti, purtroppo, sia per Francesco III che per i suoi uomini di corte e per i suoi giullari sono sotto gli occhi di tutti e fra poco esploderanno fra le loro mani. D'altronde le promesse in campagna

elettorale sono state mai così numerose, diventano quindi oltremodo difficile mantenerle.

ECO EGO 30 POSTI DI LAVORO A RISCHIO

Fatte salve le sacrosante aspettative dei lavoratori, non si può non ricordare a noi stessi e ai foriani le nostre continue denunce sulle assunzioni di chiara matrice elettoralistica fatte in modo scellerato in tutti questi anni. Oggi si è arrivati ad un punto di non ritorno e a pagare o in un modo o in un altro saranno solo i lavoratori foriani. Due le strade percorribili o un bel contratto di solidarietà o il licenziamento degli esuberi, quale sia la migliore, veramente non saprei; ripeto c'è solo la certezza che a prenderlo in quel posto saranno ancora una volta solo i lavoratori. È iniziata da parte di questi ultimi la corsa frenetica alla raccomandazione del politico più potente per salvarsi. Andiamo, però, a capire cosa significa il contratto di solidarietà molto in voga in questi ultimi anni e già messo in atto sia dall'EAV che addirittura dall'INPS. Per garantire il posto a tutti si chiede un ulteriore sacrificio ai lavoratori con una cospicua riduzione dello stipendio che servirà a garantirlo anche agli esuberi. Come faranno a sopravvivere questi lavoratori con una riduzione di circa 400 euro sullo stipendio diventa davvero difficile capirlo; come alternativa c'è solo il licenziamento di 30 unità lavorativa scelte ad esclusiva competenza della ditta che svolge il servizio. Vedete quindi voi quale potrebbe essere la scelta migliore.

CAMPO SPORTIVO DI PANZA

Un'altra promessa elettorale che si è fermata da oltre un mese con la ditta che ha abbandonato il cantiere, sembra, perché non avrebbe più avuto le necessarie garanzie di futuri finanziamenti a fronte di soli miseri 15 mila euro ottenuti all'inizio dei lavori. Forse per Natale riusciranno a fare una nuova delibera. Abbiamo cercato per tutta la mattinata di ieri di metterci in contatto con qualche responsabile comunale, ma non ci siamo riusciti, i numeri telefonici hanno suonato a lungo invano. Quindi saremo felici e quindi di rassicurare i tanti sportivi panzesi quali sono i tempi certi di conclusione dei lavori, iniziati in piena campagna elettorale. Non vorremmo che anche per essi, Francesco III, non stia deliberando di sospenderli, come già fatto per quelli riguardanti la riqualificazione del litorale della Chiaia. Anche quest'ultimo un progetto faraonico che solo gli stupidi della politica foriana potevano dare credito, mentre quelli più scafati, lo ricordo come se fosse ieri, mi dicevano, Peppe stanno presentando lo stesso progetto che presentano in tutte le occasioni elettorali è solo una presa in giro, che noi siamo stanchi di avallare con la nostra presenza. Questi i fatti di cui si parla davvero poco, ad eccezione per quelli della riqualificazione della Chiaia dove opera un comitato di quartiere e che sta attento alle cose che riguardano il loro quartiere.

CENTRALINO COMUNALE

Peggio delle biglietterie Caremar, dove sembra che la suoneria dei telefoni, almeno per quelli di Ischia, non funzioni da anni a voler essere buoni. Lo ha scoperto una battagliera cittadina dopo una dura protesta alla biglietteria dove le fu dato un numero telefonico, che lei appena fuori dall'ufficio fece con il telefonino portandosi poi davanti alla stessa e non ascoltando nessun trillo ebbe come risposta alle sue proteste dai bigliettai che probabilmente la suoneria del telefono era guasta!!!! Torniamo però al centralino del Comune di Forio il 081 333 29 11, caro Francesco III, tu che tieni a cuore queste problematiche avendo cambiato ditta per la gestione dei servizi informatici, prova a digitarlo e vedi se riesci a metterti in contatto finanche con la tua segreteria, io sono riuscito a parlare solo con un dipendente Dario Amoroso, agli altri numeri nessuno ha risposto per tutta la mattinata. Ci vuole davvero tanto per ovviare ad un problema che davvero

fa fare una brutta figura a noi tutti se a chiamare sono soprattutto i tanti ospiti che girano per le nostre strade!

PIETRE ROSSE SEMPRE PEGGIO

Oltre al travaso mattutino della munnezza, sono oltre 20 giorni che è invaso dai rami tagliati per la pulizia del belvedere e a cui nelle settimane scorse ho anche fatto un plauso a Francesco III per l'essere riuscito a fare un qualche cosa di positivo dopo oltre 4 mesi di sindacatura. Ebbene proprio a causa di questo mio plauso non potete immaginare quante telefonate di canzonatura, ricevo ogni giorno da amici e cittadini che denunciano come siano presenti questi rami tagliati che emanano anche un fetore insopportabile a causa della macerazione del verde. France' quando hai un po' di tempo e ti trovi a Forio vai un po' a vedere cosa sono capaci di fare i tuoi uomini e se ti è possibile, trova una soluzione dignitosa per quella piazza; liberala dalle erbacce e dalla vergognosa presenza dei camion della spazzatura.